

id partner
SYSTÉMY IDENTIFIKACE

+420 739 316 285

PŘÍSTUPOVÝ
SOFTWARE

DOCHÁZKA
ZAMĚSTNANCŮ

STRAVOVACÍ
SYSTEM

SLEDOVÁNÍ
ZAKÁZEK

EVIDENCE
NÁVŠTĚV

KONTROLA
OBCHŮZKY

AUTOMATICKÉ
OTEVÍRÁNÍ
ZÁVOR,
BRAN,
GARÁŽÍ

idpartner.cz



Moderní a spolehlivé **identifikační systémy** na míru



POROVNÁNÍ DOCHÁZKOVÝCH SYSTÉMŮ

DOCHÁZKU ROZDĚLUJEME:

a) docházka Lite poskytuje základní a jednoduché sledování docházky – odpracovaná doba, přesčas, přerušení (jednouživatelská aplikace **do 1PC** pro střední firmy do 50 osob bez přístupového systému)

b) docházka Profi (neomezený uživatelský přístup přes internet). Systém **PROFI** Obsahuje širokou škálu parametrů pro libovolné nastavení pracovního režimu (nastavení přesčasů, příplatků a pohotovostí, možnost přehledu práce na zakázkách a mnoho dalších)

Profi docházku lze doplňovat jako skládačku a neustále si ho rozšiřovat podle vlastních představ, nebo si ho propojovat s jinými informačními či identifikačními systémy. Instalace na server, možno i lokální počítač.



DOCHÁZKA LITE

ZÁKLADNÍ A JEDNODUCHÉ SLEDOVÁNÍ DOCHÁZKY

Evidence docházky zaměstnanců nikdy nebyla dostupnější. **Samoinstalační** docházkový systém LITE je moderní, jednouživatelská aplikace, **určená pro malé a střední firmy** od 2 do 50 zaměstnanců vyvinutá naší společností.

Zvláštní důraz byl kladen na spolehlivost, moderní vzhled, logické řešení programu, jednoduché intuitivní ovládání, a především na kvalitu produktu za férovou cenu. Součástí programu je i elektronická nápověda, umožňující uživateli rychle najít podrobné informace o používání systému bez zdlouhavého listování v tištěném manuálu.



DOCHÁZKA LITE



- **Balíček obsahuje:**
- snímač
- karty, nebo klíčenky
- instalační manuál
- kabeláž
- napájecí zdroj
- úchytky na stěnu
- informace o balíčku





DOCHÁZKA LITE DO 50 OSOB

K hlavním přednostem systému patří

- jednoduchá montáž a nastavení
- všechny základní potřebné komponenty pro montáž a instalaci systému jsou součástí balení
- množství různých individuálních nebo plošných nastavení pro potřeby evidence docházky zaměstnanců
- moderní vzhled a logické řešení pomocí záložek podle standardů moderních aplikací
- intuitivní a jednoduché ovládání aplikace, exporty a publikace sestav s pomocí průvodců exportu a tisku
- automatické stahování aktuálních verzí z internetu v průběhu záruční doby
- docházka lite byla připravována přesně na míru pro malé a střední společnosti

DOCHÁZKOVÝ LIST

8 - Loyková Jitka - 9/2007

Osobní číslo: 8
Plné jméno: Loyková Jitka
Měsíc: Září
Rok: 2007

9/2007	150:00	131:28	-18:32	1. úsek				2. úsek				3. úsek				4. úsek			
	FPD	Odpr.	Saldo	Od	Do	Délka	Druh	Od	Do	Délka	Druh	Od	Do	Délka	Druh	Od	Do	Délka	Druh
1 So																			
2 Ne																			
3 Po	7:30	9:18	1:48	5:45	15:03	9:18	[práce]												
4 Út	7:30		-7:30																
5 St	7:30		-7:30	5:50															
6 Čt	7:30	7:30		6:00	13:30	7:30	služebn												
7 Pá	7:30	8:40	1:10	5:45	14:25	8:40	[práce]												
8 So																			
9 Ne																			
10 Po	7:30	8:33	1:03	6:04	8:23	2:19	[práce]	8:23	10:57	2:34	služebn	10:57	14:37	3:40	[práce]				
11 Út	7:30	9:06	1:36	5:54	11:00	5:06	[práce]	11:00	12:58	1:58	náhradní	12:58	15:00	2:02	služebn				
12 St	7:30	8:43	1:13	5:58	14:41	8:43	[práce]												
13 Čt	7:30	8:16	0:46	5:49	14:05	8:16	[práce]												
14 Pá	7:30	8:45	1:15	6:00	11:00	5:00	[práce]	11:00	14:45	3:45	dovole								
15 So																			
16 Ne																			
17 Po	7:30	8:41	1:11	5:44	14:25	8:41	[práce]												
18 Út	7:30	9:58	2:28	5:44	15:42	9:58	[práce]	15:42											
19 St	7:30		-7:30																
20 Čt	7:30	9:09	1:39	5:44	14:53	9:09	[práce]	14:53											
21 Pá	7:30	8:32	1:02	5:51	14:23	8:32	[práce]	14:23											

Rychlá nápověda
Detail dne
Statistika: 10.9.2007 Pondělí
Os.číslo: 8
Jméno: Loyková Jitka
Úvazek: 7:30
Odpracováno: 8:33
Saldo: 1:03

Časové úseky

Od	Do	Délka	Druh
6:04	8:23	2:19	[práce]
8:23	10:57	2:34	služebně
10:57	14:37	3:40	[práce]
14:37			

Průchody

Čas	Kód	Druh
6:04	0	[příchod]
8:23	11	služebně
10:57	0	[příchod]
14:37	1	[odchod]

- Docházkový list slouží k přehlednému zobrazení jednotlivých úseků práce nebo přerušení zaměstnance v rámci dne v měsíci a k provádění ručních změn (doplnění chybějících průchodů a úseků nebo jejich změna).

MĚSÍČNÍ PŘEHLED DOCHÁZKY

ID-Ware Lite 0.106.2.545 www.id-karta.cz

Start Osoby Průchody **Docházka**

Měsíční přehled docházky

Den Měsíc Dnes 1. 1. 2008

Ds. číslo	Jméno	Parametr	Měsíční přehled docházky - 1/2008																															Součet										
			Út	St	Čt	Pá	So	Ne	Po	Út	St	Čt	Pá	So	Ne	Po	Út	St	Čt	Pá	So	Ne	Po	Út	St	Čt	Pá	So	Ne	Po	Út	St	Čt											
1	Dohnálek Miroslav	Uvazek	7,5	7,5	7,5				7,5	7,5	7,5	7,5	7,5				7,5	7,5	7,5	7,5	7,5				7,5	7,5	7,5	7,5	7,5				7,5	7,5	7,5	7,5	165							
		Odpracovano	9,4	9,4	9,4						9,3	9,5	9,9	8,7						6,5	8,3					8,5	6,8	9,3	8,1	9,9				8,7	7,1	9,5	148,1							
		Saldo	1,9	1,9	1,9						-7,5	1,8	2	2,4	1,2											-7,5	-7,5	-1	0,8	-7,5				1	-0,7	1,8	0,6	2,4	-16,9					
		x																																										
2	Chytil Josef	Uvazek	7,5	7,5	7,5				7,5	7,5	7,5	7,5	7,5				7,5	7,5	7,5	7,5	7,5				7,5	7,5	7,5	7,5	7,5				7,5	7,5	7,5	7,5	165							
		Odpracovano	8,1	7	8,2						8,2	8,2	8,2	8,2	8,2					6,7	8,5	8,3	8,5	8,3			8,2	8,2	8,2	8,2	8,1				8,4	8,6	7,3	8,3	178,2					
		Saldo	0,6	-0,5	0,7						0,7	0,7	0,7	0,7	0,7												-0,8	1	0,8	1	0,8				0,7	0,7	0,7	0,7	0,6	0,9	1,1	-0,3	0,8	13,2
		x																																										
3	Krejčířová Květoslava	Uvazek	7,5	7,5	7,5				7,5	7,5	7,5	7,5	7,5				7,5	7,5	7,5	7,5	7,5				7,5	7,5	7,5	7,5	7,5				7,5	7,5	7,5	7,5	165							
		Odpracovano	10,5	8,6	7,3						9,4	10,5	10,8	11,4	8,6											8,5	10,8	8,6	8,7	8,4				8,4	10,6	7,5	8,9	8,5	8,5	10,5	8,3	8,6	201,8	
		Saldo	3	1,1	-0,2						1,9	3	3,4	4	1,1											1	3,3	1,1	1,2	0,9				0,9	3	-0	1,4	1	1	3	0,8	1,1	36,9	
		x																																										
4	Hofschneider - sen. Oldřich	Uvazek	7,5	7,5	7,5				7,5	7,5	7,5	7,5	7,5				7,5	7,5	7,5	7,5	7,5				7,5	7,5	7,5	7,5	7,5				7,5	7,5	7,5	7,5	165							
		Odpracovano	8,3	8,3	8,3						8,3	11,3	8,3	8,4	8,5											8,4	8,4	8,4	8,4				8,4	8,4	8,4	8,4	8,3	8,3	8,4	8,6	8,3	103,5		
		Saldo	0,8	0,8	0,8						0,8	3,8	0,8	0,9	1											0,9	0,9	0,9	0,9	-7,5			-7,5	-7,5	-7,5	-7,5	-7,5	-7,5	-7,5	-7,5	-61,5			
		x																																										
6	Losert Milan	Uvazek	7,5	7,5	7,5				7,5	7,5	7,5	7,5	7,5				7,5	7,5	7,5	7,5	7,5				7,5	7,5	7,5	7,5	7,5				7,5	7,5	7,5	7,5	165							
		Odpracovano	8,4	8,3	8,8						8,2	8,2	8,2	8,1	8,2											8,2	8,3	8,4	8,4	8,3				8,2	8,1	8,1	8,2		8,3	8,4	8,6	8,3	174,2	
		Saldo	0,9	0,8	1,4						0,7	0,7	0,7	0,6	0,7											0,7	0,8	0,9	0,9	0,8				0,7	0,6	0,6	0,7	-7,5	0,8	0,9	1,1	0,8	9,2	
		x																																										

Doba obnovení dat: 547 [ms]

V měsíční sestavě docházky jsou přehledně uvedeny informace o odpracované době a saldu (přesčasů) všech zaměstnanců v každém dni v měsíci + souhrnné hodnoty za měsíc.

MĚSÍČNÍ STATISTIKA

Boční panel obsahuje tabulky:

Detail dne: Poskytuje statistické informace o konkrétním dnu, který si zvolíte kliknutím do kterékoliv buňky v časovém úseku.

Detail dne se skládá z tabulky Statistika, Časové úseky, Průchody. Tyto buňky jsou editovatelné.

Měsíční statistika:

Poskytuje základní statistická data za zobrazený měsíc.

Jednotlivé buňky jsou editovatelné.

The screenshot displays the ID-Ware Lite 1.2.6 application window. The main area shows a calendar for May 2015 with a detailed view of the 5th. The interface is divided into several sections:

- Header:** ID-Ware Lite 1.2.6, www.id-karta.cz, Start, Osoby, Průchody, Docházka.
- Employee Info:** Osobní číslo: 1, Plné jméno: Suchý Oliver JUDr., Měsíc: Květen, Rok: 2015.
- Summary Table (5/2015):**

	FPD	Odpr.	Saldo	1. úsek				2. úsek				3. úsek			
				Od	Do	Délka	Druh	Od	Do	Délka	Druh	Od	Do	Délka	Druh
1 Pá															
2 So															
3 Ne															
4 Po	8:30	8:25	-0:05	8:30	13:06	5:01	[práce]	13:06	15:03	1:57	Služ.	15:03	16:02	0:59	[práce]
5 Út	8:30	8:39	0:09	8:00	9:08	1:08	Služ.	9:08	12:35	3:27	[práce]	12:35	13:22	0:47	Obed
6 St	8:30	9:17	0:47	8:30	12:41	4:31	[práce]	12:41	15:40	2:59	Služ.	15:40	17:00	1:47	[práce]
7 Čt	8:30	7:49	-0:41	9:00	12:26	3:45	[práce]	12:26	12:50	0:24	Obed	12:50	16:30	3:40	[práce]
8 Pá															
9 So															
10 Ne															
11 Po	8:30	8:30		8:00	16:00	8:00	Priepus.	16:00	16:30	0:30	Obed				
12 Út	8:30	8:30		8:00	9:15	1:15	Služ.	9:15	9:30	0:32	[práce]	9:47	11:10	1:23	Služ.
13 St	8:30	8:38	0:08	8:00	9:32	1:32	Služ.	9:32	13:09	3:37	[práce]	13:09	13:33	0:24	Obed
14 Čt	8:30	9:04	0:34	8:30	11:04	2:51	[práce]	11:04	14:20	3:16	Služ.	14:20	17:00	2:57	[práce]
15 Pá	8:30	8:21	-0:09	8:30	9:28	1:19	[práce]	9:28	11:58	2:30	Služ.	11:58	12:13	0:15	[práce]
16 So															
17 Ne															
18 Po	8:30	8:36	0:06	9:00	10:13	1:19	[práce]	10:13	11:36	1:23	Služ.	11:36	14:37	3:01	[práce]
19 Út	8:30	8:44	0:14	8:30	11:57	3:45	[práce]	11:57	13:49	1:52	Služ.	13:49	16:30	3:07	[práce]
20 St	8:30		-8:30												
- Detail dne (Statistika: 5/2015):**

Os. číslo:	1
Jméno:	Suchý Oliver JUDr.
Úvazek:	161:30
Odpracováno:	94:33
Saldo:	-66:57
Kalendářních dnů:	31
Pracovních dnů:	19
Splněných dnů:	8
Počet svátků:	2
Úvazek za svátek:	0:00
Odpr. za svátek:	0:00
Práce ve svátek:	0:00
Odpr. ve svátek:	0:00
Odpr. ráno:	61:13
Odpr. odpoledne:	29:30
Odpr. v noci:	0:00
Práce ráno:	35:39
Práce odpoledne:	18:32
Práce v noci:	0:00
Služ. cesta:	26:27
Obed:	2:05
Priepustka:	8:00
- Měsíční průchody:** (Empty table)

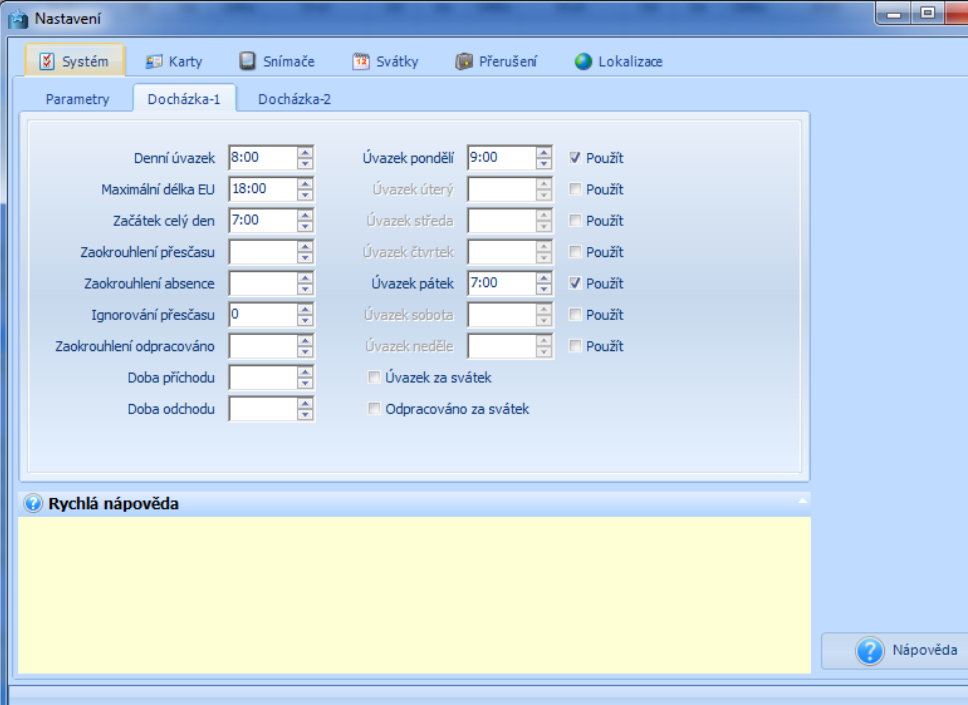

NASTAVENÍ ODLIŠNÝCH ÚVAZKŮ PRO KTERÝKOLIV DEN V TÝDNU

System umožňuje nastavení různých délek denních úvazků a jejich kombinací

- A. denní úvazek, jehož délka je pro všechny dny stejná - to je standardní způsob používán většinou firem
- B. denní úvazek odlišný pro konkrétní den v týdnu - tento způsob je vhodný např. pro některé subjekty státní správy, u kterých mohou mít zaměstnanci v týdnu po - pá v některé dny delší nebo kratší úvazky v závislosti na úředních hodinách.

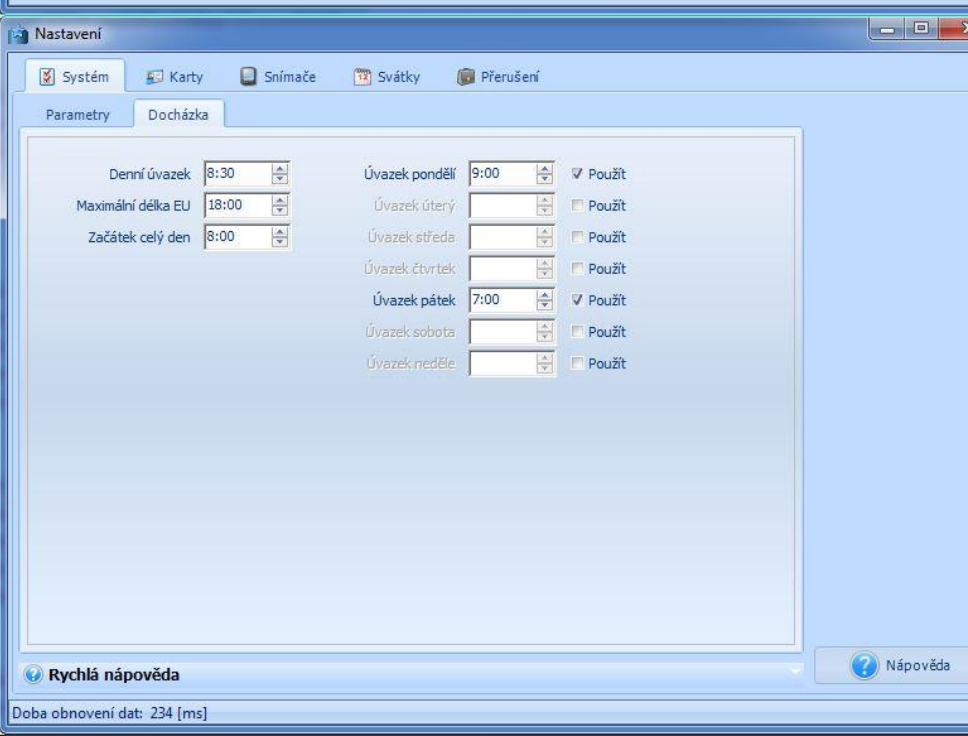

ZAKROUHLOVÁNÍ A IGNOROVÁNÍ ČASOVÝCH ÚSEKŮ

ZAKROUHLOVÁNÍM ÚSEKŮ JE MYŠLENA AUTOMATICKÁ ÚPRAVA DÉLKY ČASOVÉHO ÚSEKU. VE VÝCHOZÍM NASTAVENÍ SYSTÉM SPOČÍTÁ DÉLKY ÚSEKŮ (NAPŘ. ODPRACOVANÉ DOBY) S PŘESNOSTÍ NA MINUTY.

ŘADA FIREM VŠAK NEZAJÍMÁ SKUTEČNOST, ŽE ZAMĚŠTNANEC ODPRACOVAL NAPŘ. 8:18 MINUT, ALE CHCE MÍT VÝSLEDNÝ ODPRACOVANÝ ČAS ZAKROUHLENÝ NAPŘ. NA "ČTVRTHODINY" NEBO "PŮLHODINY".

ZAKROUHLENÍ PŘÍSPÍVÁ NEJEN K "LÍBIVĚJŠÍM" VÝSLEDKŮM ČASOVÝCH HODNOT, ALE DAJÍ SE S JEHO POMOCÍ TAKÉ ELIMINOVAT DROBNÉ PŘESČASY.

Před zaokrouhlením

		FPD	Odpr.	Saldo		Od	Do	Délka	Druh
1	St	8:30	5:35	-2:55		11:54	17:29	5:35	[práce]
2	Čt	8:30	8:30			8:00	16:30	8:30	Dovole
3	Pá	8:30	6:32	-1:58		11:55	18:27	6:32	[práce]
4	So		7:35	7:35		7:36	15:11	7:35	[práce]
5	Ne								
6	Po	8:30	9:01	0:31		11:51	20:52	9:01	[práce]
7	Út	8:30	8:51	0:21		11:56	20:47	8:51	[práce]

Po zaokrouhlení

		FPD	Odpr.	Saldo		Od	Do	Délka	Druh
1	St	8:30	5:30	-3:00		11:54	17:29	5:35	[práce]
2	Čt	8:30	8:30			8:00	16:30	8:30	Dovole
3	Pá	8:30	6:30	-2:00		11:55	18:27	6:32	[práce]
4	So		7:30	7:30		7:36	15:11	7:35	[práce]
5	Ne								
6	Po	8:30	9:00	0:30		11:51	20:52	9:01	[práce]
7	Út	8:30	8:30			11:56	20:47	8:51	[práce]

NASTAVENÍ VLASTNÍCH PŘERUŠENÍ

SYSTEM UMOŽŇUJE UŽIVATELI DEFINOVAT LIBOVOLNÉ VLASTNÍ PŘERUŠENÍ A SOUČASNĚ TOMUTO PŘERUŠENÍ PŘIDĚLIT KLÁVESU SNÍMAČE.

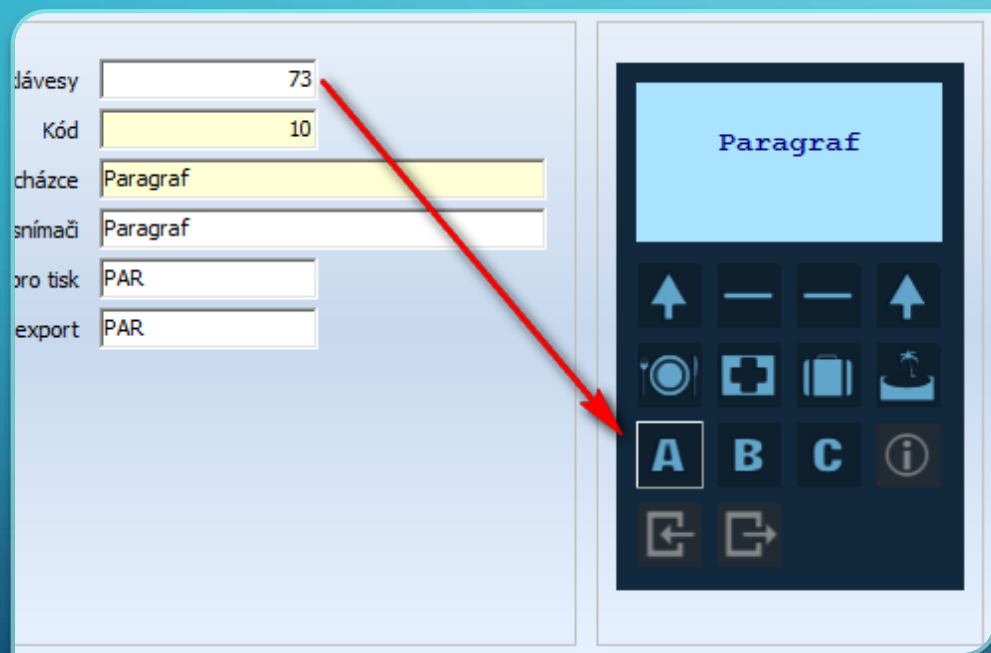

Star Osoby Průchody **Docházka**

9 - Stuchlíková Sabina - 12/2019

Osobní číslo: 9 Měsíc: Prosinec Rok: 2019
 Plné jméno: Stuchlíková Sabina

Průvodce exportem

- Export do XLS
- Export do CSV
- Export do TXT
- Export do HTML-1
- Export do HTML-2
- Export do JPG
- Export do STB

12/2019	17:00	18:038	4:38	1. úsek				2. úsek				3. úsek				4. úsek				5. úsek				6. úsek				
	FPD	Odpr.	Saldo	Od	Do	Délka	Druh	Od	Do	Délka	Druh	Od	Do	Délka	Druh	Od	Do	Délka	Druh	Od	Do	Délka	Druh	Od	Do	Délka	Druh	
1 Ne																												
2 Po	8:00	7:52	-0:08	4:46	10:53	6:07	[práce]	10:53	11:15																			
3 Út	8:00	8:07	0:07	4:45	6:52	2:07	[práce]	6:52	9:00																			
4 St	8:00	8:06	0:06	4:45	11:04	6:19	[práce]	11:04	11:31																			
5 Čt	8:00	7:16	-0:44	4:40	11:01	6:21	[práce]	11:01	11:27	0:26	Oběd	11:27	12:22	0:55	[práce]													
6 Pá	8:00	8:04	0:04	4:40	11:17	6:37	[práce]	11:17	11:44	0:27	Oběd	11:44	13:11	1:27	[práce]													
7 So																												
8 Ne																												
9 Po	8:00	10:04	2:04	4:38	11:04	6:26	[práce]	11:04	11:31	0:27	Oběd	11:31	15:09	3:38	[práce]													
10 Út	8:00	9:02	1:02	4:45	11:00	6:15	[práce]	11:00	11:28	0:28	Oběd	11:28	14:15	2:47	[práce]													
11 St	8:00	9:03	1:03	4:37	11:05	6:28	[práce]	11:05	11:32	0:27	Oběd	11:32	14:07	2:35	[práce]													
12 Čt	8:00	9:07	1:07	4:24	11:02	6:38	[práce]	11:02	11:32	0:30	Oběd	11:32	14:01	2:29	[práce]													
13 Pá	8:00	8:24	0:24	4:26	11:01	6:35	[práce]	11:01	11:28	0:27	Oběd	11:28	13:17	1:49	[práce]													
14 So																												
15 Ne																												
16 Po	8:00	8:00		4:30	11:10	6:40	[práce]	11:10	11:40	0:30	Oběd	11:40	13:00	1:20	[práce]													
17 Út	8:00	8:15	0:15	4:20	10:49	6:29	[práce]	10:49	11:17	0:28	Oběd	11:17	13:03	1:46	[práce]													
18 St	8:00	7:56	-0:04	4:14	10:43	6:29	[práce]	10:43	11:03	0:20	Oběd	11:03	12:30	1:27	[práce]													
19 Čt	8:00	8:07	0:07	4:09	11:54	7:45	[práce]	11:54	12:18	0:24	Oběd	12:18	12:40	0:22	[práce]													
20 Pá	8:00	7:15	-0:45	4:46	11:00	6:14	[práce]	11:00	11:29	0:29	Oběd	11:29	12:30	1:01	[práce]													
21 So																												
22 Ne																												
23 Po	8:00	8:00		7:00	15:00	8:00	Dovole																					
24 Út	8:00	8:00																										
25 St	8:00	8:00																										
26 Čt	8:00	8:00																										
27 Pá	8:00	8:00		7:00	15:00	8:00	Dovole																					
28 So																												
29 Ne																												
30 Po	8:00	8:00		7:00	15:00	8:00	Dovole																					
31 Út	8:00	8:00		7:00	15:00	8:00	Dovole																					

Detail dne

Statistika: 1.12.2019 Neděle

Os. číslo:	9
Jméno:	Stuchlíková Sabina
Úvazek:	0:00
Odpracováno:	0:00
Saldo:	0:00

Časové úseky

Od	Do	Délka	Druh

Průchody

Čas	Kód	Druh

Měsíční statistika
Měsíční průchody

Export docházky do souboru

CS 8:41 26.5.2020

UKÁZKA TISKU

- Směny zde nejsou
- Noční je rozdělena do dvou dnů
- Saldo se nepřevádí (pouze PROFI), ale na konci měsíce se stornuje
- Přehled odpracované doby, přesčasu, přerušení, fondu pracovní doby

1 Marek Drnda			DOCHÁZKOVÝ LIST										říjen/2021		
Os. číslo: 1			Vytiskáno: 15.10.2021												
Den	Celkem			Práce						Přerušení					
	FPD	Odpr.	Saldo	Od	Do	Od	Do	Od	Do	Od	Do	Druh	Od	Do	Druh
1															
>2<															
>3<															
4															
5															
6															
7															
8															
>9<															
>10<															
11															
12															
13															
14	8:00	8:00		7:00	11:00	11:32	15:32			11:01	11:32	Oběd			
15	8:00	2:00	-6:00	22:00	0:00										
>16<		6:00	6:00	0:00	6:00										
>17<															
18	8:00		-8:00												
19	8:00		-8:00												
20	8:00		-8:00												
21	8:00		-8:00												
22	8:00		-8:00												
>23<															
>24<															
25	8:00		-8:00												
26	8:00		-8:00												
27	8:00		-8:00												
28	8:00		-8:00												
29	8:00		-8:00												
>30<															
>31<															

Úvazek: 96:00 Odpracováno: 16:00 Saldo: -80:00 Práce: 16:00

Oběd: 0:31

.....
Podpis pracovníka

.....
Podpis vedoucího



DOCHÁZKA PROFI

NEOMEZENÝ POČET OSOB

- Vytváření libovolných šablon či pracovních kalendářů pro různé pracovní skupiny i jednotlivce
- Přehledné řešení úkolové mzdy a práce na zakázkách
- Zcela intuitivní obsluha snímacích jednotek
- Uživatelsky příjemné a nenáročné nastavení přesčasů, příplatků a pohotovostí
- Otevřenost na další databázové nebo informační systémy (export, import)
- Přístupová práva a hesla pro povolení úprav záznamů, evidence změn
- Saldo odpracované doby na displeji při každé identifikaci
- Legislativní aktuálnost dle Zákoníku práce a další

Docházkový list

Obnovit | Přepočítat | Opravit | Smazat | Nastavení | Export | Tisk | Statistika | Průchody | Zámeček DL | Kalendář | Osoba | Šablona | Log

Výsledné zobrazení: Měsíc: Listopad Rok: 2017

Os.číslo: 1045 Jméno: Pokus Nikol Šablona: OD 5:30

Filtr: Je aktivní: Vše Pozice: Středisko: Šablona:

Datum	FPD	0:00			PS	1. úsek				2. úsek				3. úsek			
		Odprac.	Saldo	Přeruš.		Od	Do	Délka	Druh	Od	Do	Délka	Druh	Od	Do	Délka	Druh
1 St					Detail				Lékař								
2 Čt					Detail				Lékař								
3 Pá					Detail				Lékař								
4 So					Detail												
5 Ne					Detail												
6 Po		7:30	7:30		Detail	14:00	22:00	8:00	[práce]								
7 Út		7:30	7:30	2:00	Detail	15:00	17:00	2:00	[práce]	17:00	19:00	2:00	Služebně	19:00	23:00	4:00	[práce]
8 St					Detail												
9 Čt		7:30	7:30		Detail	14:00	22:00	8:00	[práce]								
10 Pá		6:00	6:00		Detail	12:00	18:30	6:30	[práce]								
11 So					Detail												
12 Ne					Detail												
13 Po		6:45	6:45	1:00	Detail	5:45	8:00	2:15	[práce]	8:00	9:00	1:00	Lékař	9:00	14:00	5:00	[práce]
14 Út		5:45	5:45	1:30	Detail	5:45	10:00	4:15	[práce]	10:00	12:00	2:00	Služebně				
15 St		8:00	8:00		Detail	5:30	14:00	8:30	[práce]								
16 Čt		5:30	5:30	5:00	Detail	5:30	6:00	0:30	[práce]	6:00	11:00	5:00	Lékař	11:00	16:30	5:30	[práce]
17 Pá		6:45	6:45	2:30	Detail	5:45	10:00	4:15	[práce]	10:00	13:00	3:00	Služebně				
18 So					Detail												
19 Ne					Detail												
20 Po		10:00	10:00		Detail	6:00	16:30	10:30	[práce]								
21 Út		7:30	7:30		Detail	6:00	14:00	8:00	[práce]								
22 St		7:30	7:30		Detail	6:00	14:00	8:00	[práce]								
23 Čt		7:30	7:30		Detail	14:00	22:00	8:00	[práce]								
24 Pá		8:45	8:45	1:00	Detail	5:45	7:00	1:15	[práce]	7:00	8:00	1:00	Lékař	8:00	16:00	8:00	[práce]
25 So					Detail												
26 Ne		10:30	10:30		Detail	6:00	17:30	11:30	[práce]								
27 Po		7:45	7:45	3:30	Detail	5:45	10:00	4:15	[práce]	10:00	14:00	4:00	Služebně				
28 Út		7:45	7:45		Detail	5:45	14:00	8:15	[práce]								
29 St					Detail												
30 Čt					Detail												

Měsíční doplňkové údaje

Uložit | Obnovit | Smazat

Osoba: Pokus Nikol Os.číslo: 1045 Datum: 11 / 2017

Doplňkové údaje: 1 - Hodinová mzda dle osoby

K	Kód	Název	Hodnota	Jednotka	Poznámka
0	1	Opracováno s přesčasem	128:30	[hod.]	
0	113	Opracováno		[hod.]	
0	1113	Opracováno dny		[dny]	
0	2005	Aktuální saldo		[hod.]	
0	114	Přesčas		[hod.]	
0	123	Náhrada mzdy 60%		[hod.]	
0	124	Náhrada mzdy 65%		[hod.]	
0	125	Překážka organizace		[hod.]	
0	126	Náhrada mzdy 80%		[hod.]	
0	212	Příplatek přesčas 25%		[hod.]	
0	218	Příplatek so ne	10:30	[hod.]	
0	219	Příplatek ext.montáže 15 Kč		[hod]	
0	220	Příplatek ext.montáže 20Kč		[hod.]	
0	222	Příplatek prostředí zahr.150 Kč		[dny]	
0	223	Příplatek noční 20 Kč		[hod.]	
0	229	Příplatek za svátek 100%	6:45	[hod.]	
0	234	Příplatek pohotovost 10%		[hod.]	
0	235	Příplatek pohotovost 15%		[hod.]	
0	238	Příplatek prostředí kumul. 25 Kč		[hod.]	
0	239	Příplatek prostředí 5 Kč		[hod.]	
0	240	Příplatek prostředí 11 Kč		[hod.]	
0	241	Příplatek prostředí 10 Kč		[hod.]	
0	1521	Dovolená dny		[dny]	
0	242	Příplatek výšky 7 Kč		[hod.]	
0	244	Příplatek vedení čtyř 7 Kč		[hod.]	
0	245	Příplatek vedení čtyř 9 Kč		[hod.]	
0	261	Příplatek noční	3:30	[hod.]	
0	263	Příplatek odpolední	29:00	[hod.]	
0	512	Nepl.volno omluv.- bez ZP		[hod.]	
0	1512	Nepl.volno omluv.- bez ZP dny		[dny]	
0	513	Nepl.volno oml.- prac. 13.5 ZP		[hod.]	
0	1513	Nepl.volno oml.- prac. 13.5 ZP dny		[dny]	
0	514	Nepl.volno - prac. 4.5 ZP		[hod.]	
0	1514	Nepl.volno - prac. 4.5 ZP dny		[dny]	

Ukázka tisku docházky

- Inteligentní rozpoznávání odpracovaných směn
- Docházka například zahrnuje registrace a rozdělení druhu odpracované doby podle směn (pracovní dny, soboty, svátky) automatické zpracování příplatků (odpolední 14 - 22, noční 22 - 6) možnost zpracování příplatků (so, ne, sv) od půlnoci do půlnoci nebo podle zápočtu noční směny. Započtení noční směny do dne nástupu, do dne ukončení, rozdělení noční směny apod. Ignorace přesčasů, uznání apod.
- Vkládání přestávky po odpracování intervalu nebo v pevně stanovenou dobu

EVIDENCE PRACOVNÍ DOBY														Květen/2018			
Středisko:														Pozice: LP01.X PCL.1.19549		Os. číslo: 13216	
Den	Celkem			Přerušení						Přerušení							
	Odpr.	Saldo	Přer.	od	do	od	do	od	do	od	do	kód	od	do	kód		
=1=	11:00			5:30	10:30	11:00	15:30	16:00	17:30	10:30	11:00	ZNP	15:30	16:00	ZNP		
2																	
3																	
4	11:00			19:00	21:30	22:00	0:00			21:30	22:00	ZNP					
>5<	11:00			0:00	2:00	2:30	7:00	19:00	21:30	2:00	2:30	ZNP	21:30	22:00	ZNP		
>6<	11:00			0:00	2:00	2:30	7:00	19:00	21:30	2:00	2:30	ZNP	21:30	22:00	ZNP		
7				0:00	2:00	2:30	7:00			2:00	2:30	ZNP					
=8=																	
9	11:00			6:00	10:30	11:00	15:30	16:00	18:00	10:30	11:00	ZNP	15:30	16:00	ZNP		
10	11:00			10:00	13:00	13:30	18:00	18:30	22:00	13:00	13:30	ZNP	18:00	18:30	ZNP		
11																	
>12<	7:30			22:00	0:00												
>13<				0:00	3:00	3:30	6:00			3:00	3:30	ZNP					
14	11:00			7:00	11:00	11:30	16:00	16:30	19:00	11:00	11:30	ZNP	16:00	16:30	ZNP		
15	11:00		4:00	6:00	10:30	11:00	12:30	16:30	18:00	10:30	11:00	ZNP	12:30	16:30	ODS		
16																	
17																	
18	11:00			7:00	11:00	11:30	16:00	16:30	19:00	11:00	11:30	ZNP	16:00	16:30	ZNP		
>19<	11:00			9:00	11:00	11:30	16:00	16:30	21:00	11:00	11:30	ZNP	16:00	16:30	ZNP		
>20<		1:00		10:00	13:00	13:30	18:00	18:30	23:00	13:00	13:30	ZNP	18:00	18:30	ZNP		
21	7:30			15:30	17:30	18:00	23:30			17:30	18:00	ZNP					
22																	
23	11:00			7:00	11:00	11:30	16:00	16:30	19:00	11:00	11:30	ZNP	16:00	16:30	ZNP		
24	11:00			7:00	11:00	11:30	16:00	16:30	19:00	11:00	11:30	ZNP	16:00	16:30	ZNP		
25																	
>26<																	
>27<																	
28																	
29	11:00			19:00	21:30	22:00	0:00			21:30	22:00	ZNP					
30				0:00	2:00	2:30	7:00			2:00	2:30	ZNP					
31																	

Úvazek: 169:00 Odpracováno: 170:00 Saldo měsíc: 1:00 Saldo převod: 1:00

	Prac. dny		Sobota		Neděle		Svátek		Celkem	
	Odprac.	Práce	Odprac.	Práce	Odprac.	Práce	Odprac.	Práce	Odprac.	Práce
Ráno (6-14)	60:30	60:30	5:30	5:30	4:30	4:30	7:30	7:30	62:30	62:30
Odpoledne (14-22)	67:00	67:00	9:00	9:00	10:00	10:00	3:00	3:00	67:00	67:00
Večer (22-6)	24:00	24:00	9:30	9:30	14:00	14:00	0:30	0:30	40:30	40:30
Celkem	151:30	151:30	24:00	24:00	28:30	28:30	11:00	11:00	170:00	170:00

	Pracovní dny				Sobota				Neděle				Svátek				Celkem														
	A1	A2	B1	B2	C1	C2	A1	A2	B1	B2	C1	C2	A1	A2	B1	B2	C1	C2	A1	A2	B1	B2	C1	C2							
ZNP	15:00	30	15:00	30			2:30	5	2:30	5			2:00	4	2:00	4			1:00	2	1:00	2			15:00	30	15:00	30			
ODS	4:00	1	4:00	1																4:00	1	4:00	1			4:00	1	4:00	1		

A1 = Délka všech úseků B1 = Délka necelodenních úseků C1 = Délka celodenních úseků
A2 = Počet všech úseků B2 = Počet necelodenních úseků C2 = Počet celodenních úseků

	Prac. dny		Sobota		Neděle		Svátek		Celkem			
	Odpr.	Přesčas	Celkem	Odpr.	Přesčas	Celkem	Odpr.	Přesčas	Celkem	Odpr.	Přesčas	Celkem
D 11 5:30-17:30	11:00		11:00				11:00		11:00			11:00
N 11 19:00-7:00	44:00		44:00	11:00			11:00		11:00			44:00
D 11 6:00-18:00	11:00		11:00				11:00		11:00			11:00
D 11 10:00-22:00	22:00	1:00	23:00				11:00	1:00	12:00			22:00
N	7:30		7:30	7:30			7:30		7:30			7:30
D 11 7:00-19:00	44:00		44:00						44:00			44:00
D 11 dělená 06:00-22:00 (od 16:00; 4 h)	11:00		11:00				11:00		11:00			11:00
D 11 9:00-21:00	11:00		11:00	11:00			11:00		11:00			11:00
D 7,5 15:30-23:30	7:30		7:30						7:30			7:30

Příplatky			
Kód	Název	Hodnota	Jednotka
30	Příplatek přesčas	1:00	hod.
40	Příplatek sone	52:30	hod.
45	Příplatek svátek	11:00	hod.
50	Příplatek noc	40:30	hod.
120	Příplatek za dělenou směnu	4:00	hod.
121	Příplatek za dělenou směnu	400,00	Kč
1130	Dosažená VSM	15,00	%
1131	Hodiny pro VSM	170,00	hod.
1132	Dosažená VSM	4335,00	Kč

.....
podpis pracovníka

.....
podpis vedoucího

STATISTIKA DOCHÁZKY

NĚKOLIK STOVEK STATISTICKÝCH DAT

DOCHÁZKY DLE RŮZNÝCH REŽIMŮ

Statistika docházky Celkem: 2789 Strana: 1/70

Obnovit Sestava Filtr Vše Export Tisk Osoby

Sestava: [- Výchozí sestava -] Měsíc: Duben Rok: 2015 Druh: 200. Měsíční statistika - Celkové údaje Parametry (8)

Filtr: [- Výchozí filtr -] Firma: Středisko: Pozice: Osoba:

Os. číslo	Jméno	Odpracováno	Saldo	Přerušení	Úvazek	Saldo týden celkem	Saldo týden převést	Saldo týden stornovat	Saldo týden proplatit
90354	"Laurencová Příbylová" Jana Ing.	31,30	-133,70		165,00				
15192	"Pfefferová Stulíková" Zuzana	24,08	-140,92		165,00				
10561	"Samcová Špalková" Markéta	33,00	-121,00		154,00				
51207	"Tesař Kučera" Pavel	67,07	-130,93		198,00				
19422	"Thimová Trávníčková" Galja JUDr.	29,67	-135,33		165,00				
14684	"Van Der Hoeven" Hana	22,97	-100,97		123,93				
15538	"Vávrová Lysíková" Kateřina Ing.	32,28	-132,72		165,00				
90451	"Vonásek Strejcovská" Martina	15,67	-149,33		165,00				
13216	Adam Martin	33,00	-150,50		183,50				
50777	Adam Vladimír	21,90	-159,60		181,50				
90255	Adamcová Martina Ing.	29,48	-135,52		165,00				
51188	Adamec Jakub	33,00	-121,00		154,00				
50311	Adamec Jan	30,83	-145,17		176,00				
11100	Adámek Martin	22,00	-132,00		154,00				
13215	Adámek Petr	32,00	-134,50		166,50				
10657	Adámek Vít	33,00	-143,00		176,00				
50652	Adamička Michal	33,00	-143,00		176,00				
50360	Adamová Jaroslava		-143,00	38,50	143,00				
13082	Adamuška Lubomír	22,00	-153,00		175,00				
12294	Adamušková Jaroslava	21,50	-151,50		173,00				
13146	Adenyová Alice		-117,00	33,00	117,00				
50833	Aftanas Michael Ing.	32,37	-198,63		231,00				
19255	Aftanas Milan	33,00	-121,00		154,00				
51050	Aichinger Lukáš	33,00	-143,00		176,00				
10347	Aišman Jan	28,83	-136,17		165,00				
50044	Aišmann Alexander Ing.	31,83	-144,17		176,00				
50511	Aišmannová Jaroslava		-241,50		241,50				
14309	Almada Jeremias	22,00	-131,00		153,00				
14260	Ambrozek Jiří	28,00	-132,50	22,00	160,50				
51189	Amler Martin	33,00	-148,50		181,50				
90081	Andělová Michaela	29,75	-135,25		165,00				
50630	Andrle Jiří	33,00	-143,00		176,00				
15821	Andrš Michal	27,50	-132,00		159,50				
14692	Andruchovič Milan	23,25	-141,75		165,00				
10169	Anger Jiří								
50742	Antal Matúš	33,00	-143,00	11,00	176,00				
19557	Apl Tomáš	33,00	-198,00		231,00				
10967	Apltová Romana Ing.	26,65	-105,35		132,00				
15134	Arvai Pavel	23,00	-208,00		231,00				
90042	Audes Pavel Mgr.	31,40	-133,60		165,00				

Počet osob: 3949 Celkem: 2789 Strana: 1/70 Aktualizace dat: 7.4.2015 2:41:38

Vyberte parametry pro zobrazení

<input checked="" type="checkbox"/> Odpracováno	<input type="checkbox"/> Práce bez směn	<input checked="" type="checkbox"/> Saldo týden proplatit
<input checked="" type="checkbox"/> Saldo	<input type="checkbox"/> Počet pracovních dnů	<input type="checkbox"/> Saldo VO proplatit
<input checked="" type="checkbox"/> Přerušení	<input type="checkbox"/> Počet splněných dnů	<input type="checkbox"/> Saldo proplatit
<input checked="" type="checkbox"/> Úvazek	<input type="checkbox"/> Počet kalendářních dnů	<input type="checkbox"/> Počet dnů varování
<input type="checkbox"/> Odpracováno za svátek	<input type="checkbox"/> Proplatit	<input type="checkbox"/> Počet dnů chyba
<input type="checkbox"/> Úvazek za svátek	<input type="checkbox"/> Denní úvazek - šablona	<input type="checkbox"/> Denní úvazek - osoba
<input type="checkbox"/> Počet svátků	<input type="checkbox"/> Rozpis suma odpracováno	<input type="checkbox"/> Odprac. bez přesčasu 2
<input type="checkbox"/> Odpracováno ráno	<input type="checkbox"/> Rozpis suma práce	<input type="checkbox"/> Počet prac. dnů měsíc
<input type="checkbox"/> Odpracováno odpoledne	<input type="checkbox"/> Odprac. svátek So,Ne	<input type="checkbox"/> Úvazek plán měsíc
<input type="checkbox"/> Odpracováno večer	<input type="checkbox"/> Práce svátek So,Ne	<input type="checkbox"/> Počet platných prac. dnů
<input type="checkbox"/> Práce ráno	<input type="checkbox"/> Výchozí saldo	<input type="checkbox"/> Úvazek plán za svátek
<input type="checkbox"/> Práce odpoledne	<input type="checkbox"/> Úvazek plán	<input type="checkbox"/> Denní úvazek - šablona VO
<input type="checkbox"/> Práce večer	<input type="checkbox"/> Úvazek přesčas	<input type="checkbox"/> Placená přestávka
<input type="checkbox"/> Čistá práce	<input type="checkbox"/> Saldo přesčas	<input type="checkbox"/> Připočtená přestávka
<input type="checkbox"/> Čisté saldo	<input type="checkbox"/> Týdnů v měsíci	<input type="checkbox"/> Překročení přestávky
<input type="checkbox"/> Odpracováno ve svátek	<input checked="" type="checkbox"/> Saldo týden celkem	<input type="checkbox"/> Počet platných dnů Po-Pá
<input type="checkbox"/> Práce ve svátek	<input checked="" type="checkbox"/> Saldo týden převést	<input type="checkbox"/> Přepočítání přerušení
<input type="checkbox"/> Počet EU	<input checked="" type="checkbox"/> Saldo týden stornovat	<input type="checkbox"/> Odprac. zakázky
<input type="checkbox"/> Počet EU svátek	<input type="checkbox"/> Délka vyr. období	
<input type="checkbox"/> Odpracováno bez směn	<input type="checkbox"/> Odprac. bez přesčasu	

Široká škála parametrů pro libovolné nastavení pracovního režimu

Parametry šablony: 49 - PH IT Měsíční parametry šablony

Uložit Obnovit Dle datumu Přerušení Snímače Zavřít

503 - Zákonné neplacené přestávky

Odečítat neplacené přestávky Ano Ne

Délka neplacené přestávky [hod:min]

Délka práce bez přestávky [hod:min]

Maximální délka přestávky [hod:min]

Předepsaná délka přestávky [hod:min]

Posunout odchod během přestávky Ano Ne

Délka přestávky při odchodu [hod:min]

Délka práce za přestávkou [hod:min]

Nepřítomnost ukončuje výpočet přestávek Ano Ne

517 - Volitelné přestávky

Odečítat volitelné přestávky Ano Ne

Délka práce [hod:min]

Délka přestávky [hod:min]

Kód přerušení pro přestávkou

504 - Ostatní parametry

Zpracovat průchody ze snímačů Ano Ne

Započítat hodiny za svátek Ano Ne

Započítat úvazek za svátek Ano Ne

Započítat plánovaný úvazek za svátek Ano Ne

Započítat odpracováno ve svátek Ano Ne

Korigovat hodiny za svátek v pondělí až pátek Ano Ne

Ignorovat svátek v sobotu a v neděli Ano Ne

Odpracováno ve svátek dle začátku směny Ano Ne

Použít příznak přítomnosti pro párování průchodů Ano Ne

Zpracovat fond náhradního volna Ano Ne

Kód přerušení náhradního volna

508 - Měsíční statistika

Saldo na snímači

Měsíční saldo - kladná hodnota

Výchozí saldo - kladná hodnota

Převedené saldo - kladná hodnota

Měsíční saldo - záporná hodnota

Převedené saldo - záporná hodnota

Výchozí saldo - záporná hodnota

Edítovat celkové hodnoty salda Ano Ne

Edítovat uživatelské hodnoty salda Ano Ne

Použít uživatelské hodnoty bez dalších kontrol Ano Ne

Celkové saldo - kladná hodnota

511 - Docházkový list

Zámek DL - povoleno záporné celkové saldo Ano Ne

Zámek DL - hlášení záporné celkové saldo Ano Ne

Zákaz editace denní statistiky Ano Ne

Zákaz editace měsíční statistiky Ano Ne

Měsíční statistika pro aktuální měsíc Ano Ne

Měsíční statistika nad docházkovým listem Ano Ne

Použít parametr Je konec přerušení Ano Ne

505 - Ignorování dvou průchodů - stejný snímač

Interval ignorování průchod-průchod [min]

Interval ignorování průchod-přerušení [min]

Interval ignorování přerušení-průchod [min]

Interval ignorování přerušení-přerušení [min]

Interval ignorování přerušení-jiné přerušení [min]

512 - Ignorování dvou průchodů - různé snímače

Interval ignorování průchod-průchod [min]

Interval ignorování průchod-přerušení [min]

Interval ignorování přerušení-průchod [min]

Interval ignorování přerušení-přerušení [min]

Interval ignorování přerušení-jiné přerušení [min]

506 - Následné a dodatečné přerušení

Interval následného přerušení [min]

Následné přerušení na jednom snímači Ano Ne

Interval dodatečného přerušení [min]

Dodatečné přerušení na jednom snímači Ano Ne

516 - Vyrovnávací období

Druh vyrovnávacího období

Denní úvazek VO [hod:min]

Cílový fond dle počtu platných

Počet týdnů pro týdenní VO

Saldo na konci VO - kladná hodnota

Saldo na konci VO - záporná hodnota

Upravit celkové měsíční saldo Ano Ne

Načíst převedené měsíční saldo Ano Ne

520 - Kontrola docházkového listu - varování

Pozdní příchod na směnu Ano Ne

Pozdní příchod na směnu při záporném saldu Ano Ne

Předčasný odchod ze směny Ano Ne

Předčasný odchod ze směny při záporném saldu Ano Ne

Parametry šablony: 49 - PH IT Měsíční parametry šablony

Uložit Obnovit Dle datumu Přerušení Snímače Zavřít

503 - Zákonné neplacené přestávky

Odečítat neplacené přestávky Ano Ne

Délka neplacené přestávky [hod:min]

Délka práce bez přestávky [hod:min]

Maximální délka přestávky [hod:min]

Předepsaná délka přestávky [hod:min]

Posunout odchod během přestávky Ano Ne

Délka přestávky při odchodu [hod:min]

Délka práce za přestávkou [hod:min]

Nepřítomnost ukončuje výpočet přestávek Ano Ne

517 - Volitelné přestávky

Odečítat volitelné přestávky Ano Ne

Délka práce [hod:min]

Délka přestávky [hod:min]

Kód přerušení pro přestávkou

504 - Ostatní parametry

Zpracovat průchody ze snímačů Ano Ne

Započítat hodiny za svátek Ano Ne

Započítat úvazek za svátek Ano Ne

Započítat plánovaný úvazek za svátek Ano Ne

Započítat odpracováno ve svátek Ano Ne

Korigovat hodiny za svátek v pondělí až pátek Ano Ne

Ignorovat svátek v sobotu a v neděli Ano Ne

Odpracováno ve svátek dle začátku směny Ano Ne

Použít příznak přítomnosti pro párování průchodů Ano Ne

Zpracovat fond náhradního volna Ano Ne

Kód přerušení náhradního volna

508 - Měsíční statistika

Saldo na snímači

Měsíční saldo - kladná hodnota

Výchozí saldo - kladná hodnota

Převedené saldo - kladná hodnota

Měsíční saldo - záporná hodnota

Převedené saldo - záporná hodnota

Výchozí saldo - záporná hodnota

Edítovat celkové hodnoty salda Ano Ne

Edítovat uživatelské hodnoty salda Ano Ne

Použít uživatelské hodnoty bez dalších kontrol Ano Ne

Celkové saldo - kladná hodnota

Celkové saldo - záporná hodnota

Převodní období

Náhodný úvazek

Cílový fond dle počtu platných

Počet týdnů pro týdenní VO

Saldo na konci VO - kladná hodnota

Saldo na konci VO - záporná hodnota

Upravit celkové měsíční saldo Ano Ne

Načíst převedené měsíční saldo Ano Ne

Kontrola docházkového listu - varování Ano Ne

Pozdní příchod na směnu při záporném saldu Ano Ne

Předčasný odchod ze směny při záporném saldu Ano Ne

Nepřítomnost během pracovní doby Ano Ne

Není povoleno práce přes páncík Ano Ne

Celodenní nepřítomnost Ano Ne

Neukončený úvazek Ano Ne

Náhodná odpracovaná doba Ano Ne

Odpovědnost mezi směnami A Ano Ne

Odpovědnost mezi směnami B Ano Ne

Odpovědnost v týdně Ano Ne

527 - Denní zakázky Ano Ne

Edítovat denní zakázky Ano Ne

Rozdílné zakázky dle firmy Ano Ne

Edítovat druh práce na zakázce Ano Ne

Omezit zakázky dle firmy Ano Ne

Omezit zakázky dle druhu práce Ano Ne

Povolit editaci délky Ano Ne

Každý zákazník v jednom dni

Nastavit délku dle položky 0 - není zadáno

Kontrolovat délku dle položky 0 - není zadáno

Výpočet podílu práce dle položky 0 - není zadáno

Časťák ranní doby [hod:min]

Časťák odpolední doby [hod:min]

Časťák noční doby [hod:min]

Přepočítat přerušení na dny [hod:min]

Seznam šablon Celkem: 27 Strana: 1/2

Obnovit Nový Opravit Změnit Smazat Nastavení Filtr Vše Export Tisk

Číslo	Název	Je výchozí	Autor	Autor změny
1	1 OD 7:00			TEST 4
2	2 OD 6:00 výroba		TEST 4	TEST 4
3	3 OD 6:30 výroba		TEST 4	TEST 4
4	4 OD 7:00 výroba		TEST 4	TEST 4
5	5 OD 6:00		TEST 4	TEST 14
6	6 OD 6:30		TEST 4	TEST 4
7	7 OD 6:00 výroba TH		TEST 4	TEST 4
8	8 OD 6:30 výroba TH		TEST 4	TEST 4
9	9 OD 7:00 výroba TH		TEST 4	TEST 4
10	10 OD 6:00 Small Hydro		TEST 4	TEST 4
11	11 OD 7:00 - úvazek 4,5 hodiny		TEST 4	TEST 4
12	12 bez docházky 7,5 hod.		TEST 4	TEST 4
13	13 OD 7:00 - úvazek 5,5 hodiny		TEST 4	TEST 4
14	14 bez docházky 2 hod.		TEST 4	TEST 4
15	15 bez docházky 1 hod.		TEST 4	TEST 4
16	16 OD 7:00 - úvazek 6 hodin		TEST 4	TEST 4
17	17 OD 6:00 - úvazek 5,5 hodiny SH		TEST 4	TEST 4
18	18 OD 6:00 - úvazek 4,5 hodiny SH		TEST 4	TEST 4
19	19 OD 5:30		TEST 4	TEST 4
20	20 OD 6:00 Small Hydro 2		TEST 4	TEST 4

Vybrat vše Celkem: 27 Strana: 1/2

Seznam směn Celkem: 20

Obnovit Nový Opravit Změnit Smazat Nastavení Filtr Vše Export Tisk

Číslo	Název	Začátek	Konec	Úvazek	Úvazek N	Přesčas	Export
1	1 Ranní od 6:00 výroba	6:00	14:00	7:30	0:00	✓	
2	2 Odpolední od 14:00 výroba	14:00	22:00	7:30	0:00	✓	
3	3 Noční od 22:00 výroba	22:00	6:00	7:30	0:00	✓	
4	4 Ranní od 7:00 TH	7:00	15:00	7:30	0:00	✓	
5	5 Ranní od 6:30 TH	6:30	14:30	7:30	0:00	✓	
6	6 Ranní od 6:00 TH	6:00	14:00	7:30	0:00	✓	
7	7 Odpolední od 14:00 TH	14:00	22:00	7:30	0:00	✓	
8	8 Odpolední od 14:30 TH	14:30	22:30	7:30	0:00	✓	
9	9 Odpolední od 15:00 TH	15:00	23:00	7:30	0:00	✓	
10	10 Noční od 23:00 TH	23:00	7:00	7:30	0:00	✓	
11	11 Noční od 22:00 TH	22:00	6:00	7:30	0:00	✓	
12	12 Noční od 22:30 TH	22:30	6:30	7:30	0:00	✓	
13	13 Ranní od 5:30 TH	5:30	13:30	7:30	0:00	✓	
14	14 Ranní od 6:00 SH	6:00	14:00	7:30	0:00	✓	
15	15 Odpolední od 14:00 SH	14:00	22:00	7:30	0:00	✓	
16	16 Noční od 22:00 SH	22:00	6:00	7:30	0:00	✓	
17	17 test 12 noc	18:00	6:00	11:30	0:00	✓	
18	18 test 12 den	6:00	18:00	11:30	0:00	✓	
19	19	22:00	6:00	7:30	0:00	✓	
20	20 Denní	6:00	19:00	8:00	0:00	✓	

Vybrat vše Celkem: 20

PŘEHLED PARAMETRŮ PŘERUŠENÍ

Šablona - parametry přerušení - Microsoft Internet Explorer

Šablona - Přehled parametrů přerušení

Šablona: 6 - Pevná 5:50-13:50

Obnovit Zavřít

Přerušení:	1 oběd	2 služebně	3 Lékař	4 nemoc	5 dovolená
300 - Základní parametry					
Zpracovat v docházkovém listu	Ano	Ano	Ano	Ano	Ano
Zobrazit v docházkovém listu	Ano	Ano	Ano	Ano	Ano
Je povoleno zadat v docházkovém listu	Ano	Ano	Ano	Ano	Ano
Započítat do odpracované doby	Ne	Ano	Ano	Ne	Ne
Odečíst z denního fondu	Ano	Ne	Ne	Ne	Ano
Zvláštní význam přerušení	0 - není	0 - není	0 - není	0 - není	0 - není
301 - Přenos přerušení do dalších dnů					
Přenášet do dalších dnů	Ne	Ano	Ne	Ano	Ano
Přenášet do dalších týdnů	Ne	Ano	Ne	Ano	Ano
Přenášet do soboty	Ne	Ne	Ne	Ano	Ne
Přenášet do neděle	Ne	Ne	Ne	Ano	Ne
Přenášet do státního svátku	Ne	Ne	Ne	Ano	Ne
Přenášet do dne klidu	Ne	Ne	Ne	Ano	Ne
Přenášet do dne bez směn	Ne	Ne	Ne	Ano	Ano
302 - Neukončené přerušení					
Způsob dopočtu neukončeného přerušení	0 - bez dopočtu	3 - do konce směny	3 - do konce směny	3 - do konce směny	3 - do konce směny
Přenášet dopočtené neukončené přerušení	Ne	Ano	Ano	Ano	Ano
303 - Dodatečné přerušení					
Způsob dopočtu dodatečného přerušení	0 - bez dopočtu	3 - od začátku směny	3 - od začátku směny	3 - od začátku směny	3 - od začátku směny
305 - Neplacená přestávka					
Způsob odečtení neplacené přestávky	0 - ignorovat	0 - ignorovat	0 - ignorovat	0 - ignorovat	0 - ignorovat
Odečítat přestávku při celodenním přerušení	Ne	Ne	Ne	Ne	Ne
306 - Zaokrouhlení přerušení					
Zaokrouhlit přerušení	Ne	Ne	Ne	Ne	Ne
Zaokrouhlení začátku přerušení [min]	0	0	0	0	0
Zaokrouhlení konce přerušení [min]	0	0	0	0	0
Zaokrouhlení délky přerušení [min]	0	0	0	0	0
308 - Celodenní přerušení					
Započítat do odpracované doby	Ne	Ano	Ano	Ne	Ne

9. Vkládání komentářů v docházkových listech

Tato vlastnost umožňuje vložit libovolný komentář v délce 40 znaků do docházkového listu a to jak u jednotlivého průchodu, tak u necelodenních i celodenních úseků (práce i přerušení). Umožňuje tak v případě ruční editace doplnit informaci, proč byl průchod změněn nebo v případě služební cesty zaznamenat cíl nebo účel služební cesty.

Jde o licencovanou vlastnost docházkového systému.

152:57	152:54	-0:03	7:00			1. úsek					2. úsek					3. úsek				
Datum	Odprac.	Přesčas	Přeruš.	Detail	<input type="checkbox"/>	Od	Do	Délka	Druh		Od	Do	Délka	Druh		Od	Do	Délka	Druh	
1	So			Detail	<input type="checkbox"/>															
2	Ne			Detail	<input type="checkbox"/>															
3	Po	7:30		Detail	<input type="checkbox"/>	7:30	15:30	8:00	[práce]											
4	Út	7:27	-0:03	Detail	<input type="checkbox"/>	7:08	15:05	7:57	[práce]	1: Zapomenutá karta 2: Zapomenutá karta										
5	St	5:42	1:48	Detail	<input type="checkbox"/>	7:00	12:52	5:52	[práce]		náhradní volno		14:40	16:16	1:36	[práce]				
6	Čt	7:30	1:21	Detail	<input type="checkbox"/>	7:00	8:21	1:21	lékař		8:21	16:08	7:47	[práce]						
7	Pá	7:30		Detail	<input type="checkbox"/>	8:23	16:30	8:07	[práce]											
8	So			Detail	<input type="checkbox"/>															
9	Ne			Detail	<input type="checkbox"/>															
10	Po	7:30		Detail	<input type="checkbox"/>	14:24	22:55	8:31	[práce]											
11	Út	7:30		Detail	<input type="checkbox"/>	14:22	22:37	8:15	[práce]											
12	St	4:45	2:45	Detail	<input type="checkbox"/>	12:33	16:14	3:41	[práce]		16:14	18:59	2:45	náhradní volno		18:59	23:07	4:08	[práce]	
13	Čt	7:30		Detail	<input type="checkbox"/>	14:07	22:14	8:07	[práce]											
14	Pá	7:30		Detail	<input type="checkbox"/>	14:31	22:48	8:17	[práce]											

V docházkovém listu jsou časové údaje s komentáři odlišeny ikonou (viz červeně označená pole). Komentář se zobrazí po najetí kurzoru na ikonu **komentáře**. Vzhledem k tomu, že komentář je možné vkládat jak k průchodu tak k úseku a úseky jsou tvořeny dvěma průchody v plovoucí nápovědě je komentář k prvnímu průchodu pod číslem 1, k druhému průchodu pod číslem 2 a k úseku pod číslem 3.

Komentáře se vkládají v detailu dne.

Měsíční přehled docházky

Statistika docházky																															Celkom: 377 Strana: 1/10			
Obnovit Sestava Filter Všetko Export Tlač Osoby																																		
Sestava: [- Východí sestava -] Mesiac: Jún Rok: 2015 Druh: 2. Měsíční přehled - Celkové údaje Parametry (1)																																		
Filter: [- Základný filter -] Firma: Stredisko: Pozícia: Osoba:																																		
Os. Číslo	Meno	Parametr	1	2	3	4	5	6	7	8	9	10	11	12	13	14	15	16	17	18	19	20	21	22	23	24	25	26	27	28	29	30	Celkom	
1	Janek Bartolomej Ing. CSc.	Opracováno	8:00	8:00	8:00	8:00	8:00			8:00	8:00	8:00	8:00	8:00			8:00	8:00	8:00	8:00	8:00			8:00	8:00	8:00	8:00	8:00			8:00	8:00	176:00	
5	Janek Juraj Ing.	Opracováno	9:27	8:20	9:19	9:22	6:18			9:33	9:29	9:41	9:30	5:28			6:58	8:28	8:36	5:48	6:14			8:32	9:22	9:31					8:23	4:47	163:06	
9	Dzvonik Ján Ing.	Opracováno	8:54	8:30	8:00	8:00	11:22			9:06	8:29	8:00	8:00	8:00			8:24	8:37	7:13	8:21	7:56			7:50	8:42	8:44	7:43	8:10			6:35	0:18	174:54	
18	Fecko Viliam Ing.	Opracováno	8:16	8:22	8:14	8:24	7:08			8:58	6:31	8:29					9:10	8:00	8:00	8:44	8:31			7:40	9:08	8:00	8:23	7:11			6:47	7:36	161:32	
22	Cupák Dušan Ing.	Opracováno	8:20	8:26	8:20	7:46	7:31			8:10	8:15	9:20	9:08	7:20			8:43	8:38	8:42	9:07	8:13			8:51	8:30	8:59	8:16	7:39			7:39	8:12	184:05	
24	Hudý Jozef Ing.	Opracováno	8:00	10:00	10:00	9:30	8:45			9:30	8:00	10:30	10:30	8:00			8:15	11:00	15:00	9:30	10:45			11:00	11:00	10:30	9:45	9:30			9:30	10:45	219:15	
31	Cerveňák František Ing.	Opracováno		8:23	7:40	7:02	6:44			8:01	8:28	7:40	8:20	8:19					8:04	8:00	8:01			5:01	8:01	7:55	7:45	7:56			8:52	6:52	147:04	
33	Máthé Pavol	Opracováno	8:30	9:30	9:30	8:30	9:00			8:00	8:30	8:00	8:15	8:15			8:30	8:30	8:30	8:30	8:30			8:30	8:30	9:30	8:30	6:15			9:15	10:00	189:00	
39	Darák František Ing.	Opracováno	8:27	8:26	8:07	8:11	8:25			8:37	8:54	8:16	8:22	8:12						8:33	8:08			8:28	8:50	8:36	8:19	8:01			8:11	8:14	159:17	
41	Vajda Karol	Opracováno	8:10	9:54	7:40	7:37	8:35			8:00	8:00	8:14	8:56	7:53	3:15		8:57	8:42	11:37	8:37	7:34			7:51	8:06	7:16	7:55	8:09			1:24		172:22	
42	Servický Ján	Opracováno	7:30	7:30		7:30	7:30			7:30	7:30	7:30	7:30	4:00			6:30	11:30	10:30	7:30	7:30			7:30	7:30	7:30	7:30	5:30			9:30	7:30	160:00	
46	Kolesár Martin	Opracováno	7:30	7:30	7:30	7:30	8:30	7:30	7:30	7:30	7:30	7:30	7:30	7:30			7:30	7:30	7:30	7:30	9:30			7:30	7:30	7:30	7:30	9:00		8:30	7:30	7:30	185:30	
52	Phovamík Vladimír	Opracováno	11:15		11:15	11:15		9:30	11:15	11:15		11:15	11:15						11:15	11:15			11:15		11:15	11:15		9:30		11:15	11:15	176:30		
57	Vajda Štefan	Opracováno	8:05	8:05	8:10	7:55	8:15			8:00	8:00	8:00	8:10	7:55			8:10	8:00	8:05	8:00	8:05			8:20	8:05	8:05	8:00	8:10				161:35		
63	Leško Daniel Ing.	Opracováno	8:16	7:23	8:16	8:01	8:27			7:48	8:55	6:25	8:31	8:29			8:07	8:24	7:45	7:34	7:25			8:30	9:24	9:14	3:52	4:05			8:49	8:02	171:42	
66	Biroš Ľubomír	Opracováno	6:55	7:55	7:30	7:35	8:45			9:05	8:30	8:30	8:30	5:00			7:30	7:30	7:30	7:45	7:30	6:00		10:45	8:45	8:30	8:45	4:45		6:15	8:00	7:30	185:15	
70	Fecko Ľubomír	Opracováno	8:04	8:23	8:12	7:40	8:24			7:40	7:42	8:20	7:56	7:54					8:17	8:21								10:51	8:41	8:01	9:17	9:55	9:36	153:14
71	Sokol Vladimír	Opracováno																																
72	Mocáková Anna	Opracováno	11:15		11:15	11:15		9:15	11:15		11:15		11:15	11:15	10:45		11:15	11:15	11:15		11:15			3:45		11:15		11:15		9:30		11:15	190:45	
73	Šitár Daniel Ing.	Opracováno	7:30	7:30	7:30	7:30				7:30	13:15	7:30	7:30	7:30			7:30	12:30	7:30	7:30	7:30			7:30	7:30	15:00		7:30		6:00	7:30	166:45		
81	Kamiš Marián	Opracováno											11:15	11:15			11:15	10:15		11:15	11:15			11:15		11:15	11:15		11:15		11:15		122:45	
82	Sabol Jozef Ing.	Opracováno	8:06	8:10	8:05	8:17	8:08			8:09	8:01	8:11	8:20	8:02			8:15	7:11	8:08	9:38	8:18			8:14	8:15	8:12	8:14	8:11			8:06	8:13	180:24	
83	Vislocký Jaroslav	Opracováno		3:45	8:30	7:00				7:30	7:30	7:30	7:00	3:45				8:30	8:30	8:30	7:30	6:00		6:00	7:30	7:30	3:45	7:30	5:30	5:00	7:30	8:00	149:45	
86	Đurkovič Pavol Ing.	Opracováno	7:46	8:14	6:35	8:52	8:38			6:28	8:03	7:24	8:35	8:20			8:27	8:45	7:50	8:30	6:45			7:48	8:00	8:36	8:09	8:11			8:26	7:35	175:57	
87	Bača Martin Ing.	Opracováno	9:13	10:03	9:21	9:18	8:16			8:32	9:38	9:01	8:42	9:00			6:15	9:51	9:55	9:46				8:41	10:35	9:03	9:18	4:24			8:35	10:26	187:53	
92	Sedlák Peter Ing.	Opracováno	8:24	8:56	9:20	6:16	9:11			7:58	8:47	8:36	8:08				8:00	8:00	8:00	8:00				8:20	7:57	10:00	9:06	7:16			8:00	8:00	166:15	
93	Sirota Marián	Opracováno	9:00	7:30	8:30	7:30	8:30	5:45	11:15	7:30	7:30	7:30		11:15		11:15	11:15	11:15	7:30	7:30			11:15	11:15	7:30	7:30	11:15	9:30	7:30	11:15	7:30	7:30	228:45	
100	Zamborský Jozef	Opracováno	7:30	7:30	7:30	7:30											7:30	7:30	7:30	7:30	7:30			7:30	7:30	7:30	7:30	7:30			7:30	7:30	120:00	
107	Varga Milan	Opracováno		11:15	11:15		8:30			11:15		11:15	11:15				11:15	11:15	11:15	11:15	11:15				11:15	11:15		11:15			11:15		166:00	
111	Mikluš Jozef	Opracováno	8:10	8:00		8:10	8:10			8:05	8:10		8:10	7:55			8:10	8:10	8:10	8:05	8:10			8:05	8:05	8:10	8:05	8:10			8:15	8:10	162:35	
112	Judičák Jaroslav	Opracováno	5:30	6:00	9:30	10:00	7:30			7:30	10:15	7:30	3:00	7:30			8:30	7:30	7:30	7:30	7:30			8:30	9:30	7:30	8:30	7:30			7:30	7:30	169:15	
118	Karas František	Opracováno	11:15	11:15		11:15	2:00					11:15	11:15		11:15	15:00		11:15		11:15	11:15	11:15	12:45		11:15		11:15	11:15			11:15		198:30	
120	Ivanko Macej Ladislav	Opracováno	8:11	8:07	8:12	8:18	8:08			8:05	7:30	8:05	8:06	6:15			8:30	8:30	6:50	8:31	8:41			8:04	10:31	7:50	8:57	8:15			9:11	4:38	177:25	
124	Jarkovský Viliam	Opracováno		11:15	11:15		11:15			11:15		11:15	11:15				11:15	11:15		11:15	11:15				11:15			11:15			11:15		146:15	
129	Durak Vladimír	Opracováno		11:15	11:15		11:15		11:15	15:00	11:15		7:30					11:15	11:15		11:15	11:15				15:00		15:00	11:15			15:00		180:00
137	Viščor Jozef Ing.	Opracováno	8:06	8:38	8:01	7:43	8:04			7:48	8:12	7:45							7:59	7:53	8:08			8:26	7:53	8:45	8:10	7:57			8:20	8:01	145:49	
138	Stach František	Opracováno	9:00	9:45	9:00	9:00				11:15	9:00	9:15	9:00	8:30			9:00	11:15	8:15	9:15	9:30			10:15	9:15	9:15	9:15	9:15			9:30	9:30	197:15	
141	Šinaľová Ľubica	Opracováno															8:16	7:50	7:45	7:13	8:50	7:32		9:36		7:51	7:55	7:55		7:31	7:57	7:52	104:03	
145	Váhovský Peter	Opracováno	8:30	10:15	11:45	8:00	9:30			8:00	9:30	9:30	8:30	8:00			10:00	8:00	9:30	9:00	8:30			2:00	11:15	9:30	8:00	8:00			8:00	9:00	192:15	
147	Katniňák Stanislav Ing.	Opracováno	8:07	8:16	8:00	8:19	9:50			8:08	4:30	8:10	8:05	6:50			8:35	8:12	8:06	7:47				8:33	8:04	9:15	7:5							

7. Zobrazování fotografií v Seznamu průchodů

Využití této vlastnosti je výhodné při použití bezkontaktních médií v docházkovém/přístupovém systému v případě, že je třeba omezit nebezpečí vzájemného půjčování karet.

Seznam průchodů řešený samostatným modulem "pruchody.dll" umožňuje prohlížet fotografie pořízené webovou kamerou (kamerami). Fotografie se hledají podle adresy snímače a datum a času průchodu. Hledání probíhá podle názvů souborů jednotlivých fotografií - název souboru musí obsahovat všechny tři uvedené položky.

Podmínkou pro správné párování průchodu a fotografie je stejná aktualizace času pro web kameru a snímač, protože obě zařízení jsou oddělená.

Jde o licencovanou vlastnost systému.

Systém umožňuje zobrazování fotografií podle dvou hledisek:

Zobrazování fotografií dle konkrétního průchodu

V tomto režimu se hledají fotografie dle parametrů: adresa snímače, datum a čas průchodu

Pro spuštění příkazu pro hledání fotografií dle konkrétního průchodu je nutné použít obrázkové tlačítko (detail záznamu). Dojde k zobrazení fotografie dle zvoleného průchodu (jeho času). Podstatné je pro tento režim právě shodné nastavení času na serveru a na web kameře:

Zrušit filtr

Seznam průchodů

Obnovit Nastavení Filtr Vše Export Tisk Osoby

Nastavení: [- Východí nastavení -] Filtrování: fotky

Datum: [- Není zadáno -] Od: 13.01.2015 Do: 13.01.2015

	Datum	Čas	Karta	Adresa	Snímač	Os. číslo	Jméno	Kód	Příznak
?	1:	2:	3:	4:		5:		6:	7:
	13.1.2015	15:58:21	10880644	2003	Docházkový špinavý provoz	447		0	0
	13.1.2015	15:58:19	10879955	2003	Docházkový špinavý provoz	614		0	0
	13.1.2015	15:54:51	10881537	1001	Docházkový baráček	12		0	0
	13.1.2015	15:52:44	2575392	1001	Docházkový baráček	478		29	0 O
	13.1.2015	15:52:40	178658730	1001	Docházkový baráček	231		29	0 O
	13.1.2015	15:49:38	2575392	2003	Docházkový špinavý provoz	478		0	0
	13.1.2015	15:49:34	178658730	2003	Docházkový špinavý provoz	231		0	0
	13.1.2015	15:48:06	2556756	2002	Docházkový čistý provoz	90545		1	0 OI
	13.1.2015	15:47:46	10880644	2003	Docházkový špinavý provoz	447		7	0 Ci
	13.1.2015	15:46:28	10879955	2003	Docházkový špinavý provoz	614		7	0 Ci
	13.1.2015	15:46:03	178689482	2002	Docházkový čistý provoz	5		1	0 OI
	13.1.2015	15:40:13	10850715	1001	Docházkový baráček	421		0	0

20150113_155820_681_(19)_2003.jpg

Opravit upozornění

Uložit Obnovit Nový Kopie Smazat Zavřít

Osoba: Pokus Pokus

Název události: Lékařská prohlídka

Popis události: Za 10 dnů pravidelná lékařská prohlídka
MUDr. Lékařová, tel 568 254 566

Začátek platnosti: 1.2.2008 Doba platnosti: dnů měsíců 2 roků

Zasílat emaily Počet dnů předem: 10 Opakovat zasílání

Seznam emailů: personalista@firma.cz

Datum události: 1.2.2010 Datum zaslání: 22.1.2010 Datum zasláno:

Zadal: admin (26.9.2008 15:10:21)

Opravit: admin (26.9.2008 15:10:21)

V pracovním okně Osoba-detail si uživatel pro konkrétní osobu vytvoří jednotlivé položky/upozornění, o kterých chce zasílat informační e-mail (**Seznam upozornění dle osoby**). Pro každé upozornění nadefinuje základní parametry (**Detail upozornění**) jako název a popis události, začátek platnosti, doba platnosti, případně další (viz dále Detail upozornění). Systém na základě nastavení zašle definovaný počet dnů před tím než má událost nastat upozorňovací e-mail na určené e-mailové adresy. Vzhledem k tomu, že tato funkce slouží k upozornění zaměstnavatele na vypršení určitého termínu (např. lékařské prohlídky), po splnění události uživatel zedituje datum Začátku platnosti, upraví na datum nové na které se bude dále vztahovat doba platnosti.

KALENDÁŘ SMĚŇ

- Vytváření libovolných šablon či pracovních kalendářů pro různé pracovní skupiny i jednotlivce
- Pro nepravidelné pracovní režimy možnost vytvoření kalendáře směn. Možnost kopírování daného cyklu v rámci kalendáře do libovolného období

Pracovní kalendář: THP

Uložit Obnovit Log Zavřít

Rok 2021 Měsíc Listopad

Parametr	Hodnota
Den klidu [DK]	<input type="radio"/> Ano <input checked="" type="radio"/> Ne
Denní úvazek	0:00 [hod:min]
Směna 1	[Není]
Směna 2	[Není]
Přerušení	[Není]
Úvazek plán	0:00 [hod:min]

Kopírovat do období	
Zdroj - od	<input type="text"/>
Zdroj - do	<input type="text"/>
Cíl	Dělníci
Cíl - od	1.11.2021
Cíl - do	3.11.2021
Kopírovat	

	Pondělí	Úterý	Středa	Čtvrtek	Pátek	Sobota	Neděle
44	<input type="checkbox"/> 1	<input type="checkbox"/> 2	<input type="checkbox"/> 3	<input type="checkbox"/> 4	<input type="checkbox"/> 5	<input type="checkbox"/> 6	<input type="checkbox"/> 7
45	<input type="checkbox"/> 8	<input type="checkbox"/> 9	<input type="checkbox"/> 10	<input type="checkbox"/> 11	<input type="checkbox"/> 12	<input type="checkbox"/> 13	<input type="checkbox"/> 14
46	<input type="checkbox"/> 15	<input type="checkbox"/> 16	<input type="checkbox"/> 17	<input type="checkbox"/> 18	<input type="checkbox"/> 19	<input type="checkbox"/> 20	<input type="checkbox"/> 21
47	<input type="checkbox"/> 22	<input type="checkbox"/> 23	<input type="checkbox"/> 24	<input type="checkbox"/> 25	<input type="checkbox"/> 26	<input type="checkbox"/> 27	<input type="checkbox"/> 28
48	<input type="checkbox"/> 29	<input type="checkbox"/> 30					



Docházkový systém Profi

- více než 20 let zkušeností na trhu
- přes 2700 spokojených klientů
- vývoj a výroba vlastního software a hardware



Profesionální docházkový systém s širokou škálou nastavení

Komplexní příprava dat pro mzdy

Systém docházky je postaven na nejnovějších internetových technologiích

Množství funkcí

Docházku lze rozšiřovat podle potřeb (přístupový systém, návštěvní systém, ...)

Úpravy na míru

Neomezený počet uživatelů

Nabízíme víc než 180 doplňkových modulů

Modul sledování zakázek

Modul žádání dovolených přes web

Modul upozornění na konec platnosti pükazů, lékařských prohlídek

Modul na sledování vynášení předmětů z areálu firmy apod.



www.idpartner.cz



- vlastní vývoj a výroba všech snímačů a terminálů
- nepoužíváme čínské komponenty
- všechny snímače vydrží i extrémní podmínky
- záruka až do 5 let

Denní zakázky dle osoby

Celkem: 44

Obnovit Nastavení Filtr Vše Export Tisk Zakázky-měsíc

Datum: [-- Není zadáno --] Od: 01.04.2016 Do: 30.04.2016

Firma: Sřídisko: Pozice: Osoba:

	Datum	Osoba	Osoba	Zakázka	Délka	Podíl
1:	2:	3:	4:	5:	6:	
20.4.2016	700022	Juga Martin	Revitalizace Tyniště - Broumov	4:41	100	
20.4.2016	700025	Vlasáková Anežka Ing.	Opravné práce	4:17	50	
20.4.2016	700025	Vlasáková Anežka Ing.	Revitalizace Tyniště - Broumov	4:17	50	
19.4.2016	700025	Vlasáková Anežka Ing.	Opravné práce	9:50	100	
19.4.2016	700022	Juga Martin	Revitalizace Tyniště - Broumov	9:50	100	
18.4.2016	700025	Vlasáková Anežka Ing.	Opravné práce	8:46	100	
18.4.2016	700022	Juga Martin	Revitalizace Tyniště - Broumov	8:32	100	
15.4.2016	700025	Vlasáková Anežka Ing.	Opravné práce	6:23	100	
15.4.2016	700022	Juga Martin	Revitalizace Tyniště - Broumov	8:46	100	
14.4.2016	700022	Juga Martin	Revitalizace Tyniště - Broumov	8:10	100	
14.4.2016	700025	Vlasáková Anežka Ing.	SO 01 Železniční přejezd, Rekonstrukce	4:11	50	
14.4.2016	700025	Vlasáková Anežka Ing.	Opravné práce	4:11	50	
13.4.2016	700025	Vlasáková Anežka Ing.	DSPS Přejezd Častolovice	8:09	100	
13.4.2016	700022	Juga Martin	Revitalizace Tyniště - Broumov	8:01	100	
12.4.2016	700025	Vlasáková Anežka Ing.	Revitalizace Tyniště - Broumov	8:12	100	
12.4.2016	700022	Juga Martin	Revitalizace Tyniště - Broumov	8:48	100	
11.4.2016	700019	Brejlová Anna	AKT - PS Rekonstrukce přejezdu v km 3,22	9:00	100	
11.4.2016	700025	Vlasáková Anežka Ing.	Revitalizace Tyniště - Broumov	8:11	100	
11.4.2016	700022	Juga Martin	Vývoj aplikace Civil Railway tool	5:37	49	
11.4.2016	700022	Juga Martin	Revitalizace Tyniště - Broumov	5:38	50	
10.4.2016	700022	Juga Martin	Revitalizace Tyniště - Broumov	8:22	100	
8.4.2016	700022	Juga Martin	Vývoj aplikace Civil Railway tool	4:50	50	
8.4.2016	700019	Brejlová Anna	AKT - PS Rekonstrukce přejezdu v km 3,22	6:46	100	
8.4.2016	700025	Vlasáková Anežka Ing.	Revitalizace Tyniště - Broumov	8:22	100	
8.4.2016	700022	Juga Martin	Revitalizace Tyniště - Broumov	4:50	50	
7.4.2016	700025	Vlasáková Anežka Ing.	Revitalizace Tyniště - Broumov	8:15	100	
7.4.2016	700022	Juga Martin	Revitalizace Tyniště - Broumov	4:49	50	
7.4.2016	700022	Juga Martin	Vývoj aplikace Civil Railway tool	4:49	50	
7.4.2016	700019	Brejlová Anna	Rekonstrukce ŽST Malá Skála	6:46	100	
6.4.2016	700022	Juga Martin	Vývoj aplikace Civil Railway tool	4:08	50	
6.4.2016	700019	Brejlová Anna	AKT - PS Rekonstrukce přejezdu v km 3,22	8:03	100	
6.4.2016	700022	Juga Martin	DSPS Přejezd Častolovice	4:08	50	
6.4.2016	700025	Vlasáková Anežka Ing.	Revitalizace Tyniště - Broumov	8:16	100	
5.4.2016	700022	Juga Martin	Vývoj aplikace Civil Railway tool	8:26	100	
5.4.2016	700025	Vlasáková Anežka Ing.	Revitalizace Tyniště - Broumov	8:26	100	
5.4.2016	700018	Mykisa Martin	AKT - PS Rekonstrukce přejezdu v km 3,22	0:00	0	
5.4.2016	700019	Brejlová Anna	Rekonstrukce SZZ v žst. Raspenava - Rasp	6:54	100	
5.4.2016	700018	Mykisa Martin	Rekonstrukce ŽST Malá Skála	0:00	0	
4.4.2016	700025	Vlasáková Anežka Ing.	Revitalizace Tyniště - Broumov	8:04	100	
4.4.2016	700019	Brejlová Anna	Rekonstrukce SZZ v žst. Raspenava - Rasp	9:40	100	
4.4.2016	700022	Juga Martin	Vývoj aplikace Civil Railway tool	8:53	100	
1.4.2016	700025	Vlasáková Anežka Ing.	Opravné práce	8:05	100	
1.4.2016	700022	Juga Martin	Vývoj aplikace Civil Railway tool	9:37	100	
1.4.2016	700019	Brejlová Anna	Rekonstrukce SZZ v žst. Raspenava - Rasp	7:03	100	

Celkem: 44



Společnost IDPartner – systémy identifikace s.r.o. poskytuje komplexní služby ve všech oblastech identifikačních technologií, kde všechny systémy i aplikace vlastními prostředky vyvíjí, vyrábí, instaluje a servisuje po celém území České i Slovenské republiky.



PROČ ZVOLIT PRÁVĚ NÁS?

- přes 2 700 spokojených klientů
- nízké cenové relace a minimum starostí
- největší městské, regionální a celostátní karetní projekty
- vývoj vlastního software s možností úpravy na míru
- výroba a vývoj vlastního, kvalitního a odolného hardware určeného do extrémních podmínek
- montáže, instalace a implementace dle individuálních potřeb klienta
- výhodné servisní smlouvy a zákaznická podpora
- poskytování záručního i pozáručního servisu s okamžitou reakční dobou